2023학년도 하계 특수학교(유·초·중) 자격연수생
공주대학교 학생생활관 입실신청 안내 (변경 공지)

공주대학교 학생생활관에서는 2023학년도 하계 방학 기간 중 **「특수학교 1급 정교사 자격연수」를 위해** 본교를 방문하는 특수교사들에게 숙식 편의를 제공하기 위하여 다음과 같이 생활관을 개관하오니, **입실 희망자는 공지된 내용을 숙지하여 기간 내 신청해 주시기 바랍니다.**

※ 신청기간 '23. 6. 28.(수) ~ 6. 30.(금) 내에 신청하지 않는 경우 생활관 이용 불가

개관 개요

☐ **생활관명**: (변경) 드림하우스

☐ **생활관 위치**: 충청남도 공주시 공주대학로 56-29

☐ **이용기간**

- **1차 (유치원/중등)** 2023. 7. 16.(일) 석식 ~ 7. 21.(금) 중식 [5박 6일]
- **2차 (초 등)** 2023. 7. 23.(일) 석식 ~ 7. 28.(금) 중식 [5박 6일]

☐ **생활관 시설**: 2인 1실 원룸형 구조

※ 자세한 시설 안내는 p.6~7 참고

☐ **수용인원**: 420명 내외

☐ **입실 신청 기간**: (변경) 2023. 6. 28.(수) 09:00 ~ 6. 30.(금) 20:00

☐ **입실 대상자 발표**: 2023. 7. 3.(월) 14:00

생활관 관련 문의 연락처

(신청 및 선발 문의) 041-850-0400

(생활관비 납부 문의) 041-850-8728

(입실 등록 문의) 041-850-8982

공주대학교 학생생활관 홈페이지 (https://dormi.kongju.ac.kr)

1. 생활관 신청 과정

입실 신청 ⇒ 선발 ⇒ 선발 결과 확인 ⇒ 생활관비 납부 ⇒ 룸메이트 지정 ⇒ 입실

2. 운영 기간

대 상 자	이용 기간	생활관명	1실 인원	이용 일수	수용 인원
1차 (유치원/중등) 특수교사	2023. 7. 16.(일) 석식 ~ 7. 21.(금) 중식	드림하우스	2인	5일	420명
2차 (초등) 특수교사	2023. 7. 23.(일) 석식 ~ 7. 28.(금) 중식	드림하우스	2인	5일	420명
* 남·여 선발인원은 신청 인원 및 층별 사용 인원을 고려하여 선발 예정					

3. 입실 신청 (문의전화: 041-850-0400)

대 상 자	신청 기간 (증빙서류 제출기간)	입실신청 및 신청내역 확인 방법	
1차 (유치원/중등) 특수교사	(변경) 2023. 6. 28.(수) 09:00 ~ 6. 30.(금) 20:00 ※ 추가 신청기간 없음	입실신청	공주대학교 학생생활관 홈페이지 (https://dormi.kongju.ac.kr) 로그인(연수원 ID/PW 동일*) ⇒ 「입실신청」클릭
2차 (초등) 특수교사		신청내역 확인	「마이페이지」 ⇒ 「입실신청 내역」 클릭

[유의 사항 안내]

* 공주대학교 생활관 홈페이지 로그인 시, 특수교육종합연수원 홈페이지(cset.kongju.ac.kr)의 로그인 정보와 연동되어 동일한 ID·PW로 로그인 가능합니다. 따라서 **반드시 특수교육종합연수원 홈페이지에서 회원 가입 후 생활관 입실 신청을 진행해주셔야 로그인이 가능합니다.**
* 우선입실대상자에 해당되는 경우에는 우선입실대상 사유를 반드시 선택하고, 관련 증빙서류를 파일로 업로드 한 경우에만 우선입실대상에 반영하오니 신청 시 유의하시기 바랍니다.
* 위 입실신청기간 이외 별도의 추가 입실신청을 받지 않으며, 우선입실대상자 항목을 선택하지 않거나 해당 증빙서류를 제출하지 않을 경우 우선 선발할 수 없으니 유의바랍니다.
* **우선선발 대상자 외에는 모두 2인실 배정입니다.**
* **임산부 등 특이사항이 있는 경우에는 신청 전 생활관 행정실 041-850-0400으로 문의해주시기 바랍니다. [문의시간 평일 09:00~ 17:00(점심시간 12:00~13:00 제외)]**

4. 입실대상자 선발

선발 방법	선발 결과 발표일	선발 결과 발표 확인 방법
① 우선입실대상자(장애인, 임산부 등) 선발 ② 우선입실대상자 선발 후 수용가능 인원만큼 거리순으로 선발(선착순 선발 아님)	2023. 7. 3.(월) 14:00	공주대학교 학생생활관 홈페이지 (https://dormi.kongju.ac.kr) 로그인 ⇒「선발결과」클릭
* 생활관 입실 신청 인원이 수용인원을 초과하는 경우에는 **거리순(근무지 기준)**으로 선발		

5. 생활관비 납부 (문의전화: 041-850-8728)

☐ 납부기간 및 금액

납부기간	1실 사용인원	관리비	식 비	합계
2023. 7. 4.(화) 09:00 ~ 7. 5.(수) 23:00 * 납부 방법 별 납부시간(p.4) 확인 요망	1인	187,500	105,000	**292,500원**
	2인	125,000	105,000	**230,000원**
* 생활관비 납부기간에 납부하지 않을 경우 자동으로 선발취소 처리되며, **별도의 추가 납부를 받지 않으니** 유의바랍니다. * 식사는 전일 3식 의무식으로 제공됩니다. 따라서 개인적인 사정으로 의무급식을 할 수 없는 경우 부분 환불이 불가합니다.				

☐ **납부방법**: ① 은행창구 / ② 가상계좌 / ③ 인터넷뱅킹 / ④ 신용카드 * 분할 납부 불가

- **고지서 출력방법**: 생활관 홈페이지(https://dormi.kongju.ac.kr) 로그인 ⇒ 입·퇴실 ⇒ 생활관비(고지서/납부확인) ⇒ 납부고지서 발급 클릭 ⇒ 납부고지서 인쇄 또는 가상계좌번호 확인

- 생활관비는 분할 납부가 불가합니다.
- 생활관비 납부의 경우 시스템 상, 선발된 연수생 개인의 개별 결제를 통해 운영됨으로 연수생들께서는 개인이 선 결제 후 소속 시·도교육청으로 청구하시기 바랍니다.

☐ **납부결과 확인**

- 본인이 납부한 다음날 11:00부터 확인 가능합니다.
- **(확인방법)** 생활관 홈페이지 ⇒ 로그인 ⇒「마이 페이지」⇒ 「납부내역」클릭

□ 납부 방법별 세부 안내

○ **은행창구**: 납부고지서를 출력하여 농협(지역농협 포함) 전국지점 창구에 납부

※ 주의사항 ※
은행창구 납부는 평일만 가능하며, 은행에 따라 운영시간이 다를 수 있으니
사전에 해당 은행에 문의 후 방문하시기 바랍니다.

○ **가상계좌 이체**

1) 전국 모든 은행의 창구(무통장입금), 인터넷뱅킹, 폰뱅킹, CD/ATM 등을 이용하여 납부고지서에 명시된 **연수생 개인별 본인 명의의 농협 가상계좌번호로 입금**

2) 납부가능 시간: 09:00 ~ 23:00 **(납부 가능 시간 외 입금 불가)**

※ 가상계좌 이체 시 주의사항 ※

- 가상계좌번호는 연수생별로 각기 다른 계좌번호가 부여되므로 잘못된 계좌번호로 입금 시 다른 연수생이 입금한 것으로 처리될 수 있으니, **반드시 본인의 납부고지서에 명시된 가상계좌번호로 입금할 것 (예금주는 연수생 본인 이름임)**
- **입금액이 고지서의 납입금액과 일치하지 않을 경우 납부처리 불가**

○ **인터넷뱅킹 이용**: 농협 인터넷뱅킹사이트(http://banking.nonghyup.com) 접속 및 로그인 ⇒ 개인 인터넷뱅킹 ⇒ 공과금 센터 ⇒ 대학등록금 ⇒ 대학명은 '공주대학교' 입력 후 조회 ⇒ (연수생)고지서의 "학번" 번호 입력 ⇒ 확인

○ **신용카드 납부**

1) 사용가능 신용카드: **NH농협카드, 농협비씨카드 (이외 신용카드 제외)**

2) 결제방법: **농협 창구 납부** 또는 **농협 인터넷뱅킹 시 결제수단 카드 선택**

※ 주의사항 ※

- 신용카드 결제 시 본인이 부담하는 수수료는 없으나, **할부 결제 시 할부이자가 발생함**
- **농협인터넷뱅킹을 이용한 신용카드 결제는 17:00까지만 가능**

6. 룸메이트 신청 방법(※ 생활관비 납부자에 한함)

대 상 자	룸메이트 신청 및 수락 기간	신청 방법
입실 대상자로 선정된 연수생 중 생활관비 납부자	2023. 7. 6.(목) 14:00 ~ 7. 7.(금) 18:00	공주대학교 학생생활관 홈페이지 (https://dormi.kongju.ac.kr) 로그인 ⇒「룸메이트 신청」클릭

*** 신청 및 수락 방법 ***

① 룸메이트 신청자는 룸메이트를 희망하는 상대방을 검색(이름)하여 선택합니다.

② 룸메이트 신청자는 룸메이트 상대방에게 연락하여 기간 내 수락하도록 안내합니다.
: 공주대학교 생활관 홈페이지 로그인 ⇒「마이페이지」⇒「룸메이트 수락」클릭

③ 룸메이트 신청은 대표자 한 명만 진행하고, 상대방이 수락하면 룸메이트 신청이 완료됩니다.
* 위 룸메이트 신청기간 이외 별도의 추가 신청을 받지 않으니 유의바랍니다.

*** 룸메이트 신청 시 유의 사항 ***

① 위 기간에 상대방이 룸메이트 신청을 수락하지 않을 경우 룸메이트가 이루어지지 않으니 반드시 사전에 서로 합의한 후 신청 및 수락하시기 바랍니다.

② 입실대상유형, 성별이 동일할 경우에만 룸메이트 신청이 반영됩니다.

③ 룸메이트를 신청 또는 수락하지 않거나 지정한 룸메이트가 입실 취소할 경우 생활관에서 임의 배정합니다.

④ 특히 룸메이트 임의 배정 시 잠버릇 특이자, 생활습관 상이자 등과 룸메이트가 될 수 있으니, 이와 같은 공동체생활이 불편한 분은 입실신청을 자제해 주시기 바랍니다.

7. 입실 관련 안내사항

□ 입실 등록시간

(1차 유치원·중등) 23. 7. 16.(일요일) 14:00 ~ 18:00 [석식 제공 시간 18:00 ~ 19:00]

(2차 초 등) 23. 7. 23.(일요일) 14:00 ~ 18:00 [석식 제공 시간 18:00 ~ 19:00]

- 부득이한 개인 사정으로 인해 입실등록시간 외 입실등록이 필요하신 분들은 반드시 입실 전 드림하우스 행정실(041-850-8982)로 문의하시기 바랍니다.

※ 행정실 문의 가능 시간: 평일 09:00~17:00 (점심시간 12:00~13:00제외)

☐ 입실 시 유의사항

1) 발열, 기침, 인후통, 두통 등 건강에 이상증상이 있을 경우 가까운 병원을 방문하여 원인 확인 후 입실해 주시기 바라며, 이상증상이 지속될 경우 마스크 착용을 부탁드립니다.

※ 코로나19 확진자: 검사일(검체채취일) 기준으로 5일차 자정(24시)까지 자택 격리 권고(대응 지침 지자체용 제12-3판) 사항으로 의무 격리는 아니지만 생활관은 여러 명이 함께 사용하는 공간으로 타인의 건강을 위해 적극 협조해 주시기 바랍니다.

※ 코로나19 관련 사항은 코로나19 지침 및 생활관 사정에 따라 변경될 수 있음

2) 생활관 입실자 중 **코골이로 인한 불편**을 호소하는 민원이 점차 증가하고 있습니다. 만약 코골이가 심하여 룸메이트에게 불편을 초래할 것으로 예상되는 연수생께서는 생활관 **입실 신청을 자제**해 주시기 바라며, 입실자 중 코골이가 심할 경우에는 **보조기구(양압기 등) 사용**을 통해 룸메이트의 불편을 최소화할 수 있도록 노력해 주시기 바랍니다.

3) 기타 특이사항이 있을 경우, 드림하우스 생활관 행정실(041-850-8982)로 문의 주시기 바랍니다.

※ 행정실 문의 가능 시간: 평일 09:00~17:00 (점심시간 12:00~13:00제외)

8. 생활관(드림하우스) 시설 및 생활 안내

☐ 시설안내

1) 호실 내부 구조: 2인 1실 원룸형 구조(방+화장실)

2) 호실 내부 비치 물품: 침대, 책상, 의자, 옷장, 에어컨, 유선 인터넷만 사용 가능

* 무선인터넷 사용 희망자는 유무선공유기 개별 준비

3) 공용시설

구분	내용	비고
1층	생활관 식당, 편의점	편의점을 제외한 시설은 **생활관 이용자만 출입 가능**
지하	컴퓨터실, 세탁실, 체력 단련실, 휴게실	

4) 시설 내부 사진

호실 내부(2인 1실)	샤워실 겸 화장실
	
(공용) 세탁실	**(공용) 체력단련실**
	
드림하우스 생활관 전경	**(공용) 컴퓨터실**
	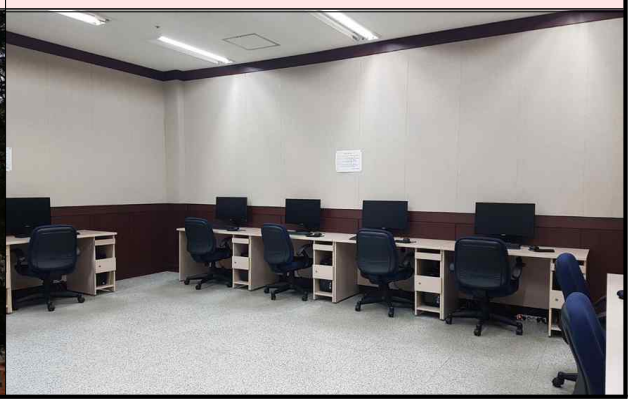

□ 생활 안내

- 폐문 시간 01:00 ~ 05:00
- 출입 방법: 출입카드 사용(공동현관 출입 및 식당 이용 시)

※ 카드 분실로 인한 재발급 비용: 10,000원

- 생활 지도: 학생생활관 규정 및 관생수칙 준용

※ 특히 관내 음주·흡연, 허가받지 않은 외부인<호실 내 이성(異性) 출입 포함> 출입 시 즉시 퇴실 조치

- 준비물: 신분증, 개인 용품(**침구류**, 세면도구, 청소도구, 컴퓨터, 랜선 등)은 개별 지참

9. 기타 안내

1) 입실신청 시 신청내용 오기 또는 누락, 연락처 불분명 등으로 생기는 **모든 불이익은 신청자 본인의 책임**이니 유의하시기 바랍니다.

2) 신청자는 공주대학교 학생생활관 홈페이지(http://dormi.kongju.ac.kr) 공지사항에 게시되는 각종 안내문을 반드시 확인하여야 하며, 미확인(또는 미숙지)로 발생하는 **불이익에 대한 책임은 전적으로 신청자 본인**에게 있습니다.

3) 원활한 공동체생활 및 생활지도를 위하여 입실 신청 시 '개인정보수집 및 활용 동의서', '학생생활관 입실서약서'에 사전 동의를 받고 있으니 내용을 잘 읽어보시고 신청바랍니다.

4) 룸메이트를 지정하지 않은 연수생의 호실 배정은 임의 배정이 원칙입니다. 또한, 호실마다 시설물 노후상태와 냉·난방 수준 등이 다를 수 있으며, 잠버릇 특이자·생활습관 상이자 등과 룸메이트가 될 수도 있으니, 이와 같은 **공동체 생활에 동의하지 않는 연수생은 입실신청을 자제해 주시기 바랍니다.**

5) 생활관 이용 기간 중 드림하우스 생활관 외벽 공사 진행 예정으로 **소음, 일부 호실의 유리창 가림막(블라인드 정도의 밝기), 차량통제, 통행 시 불편함이 예상**되오니 입실 신청 시 참고해주시기 바랍니다.

6) 남·여 드림하우스 같은 건물 사용(층별로 같은 성별 배정 예정)

7) 안내문에 명시되지 아니한 사항은 공주대학교 학생생활관 규정·관생수칙·입실대상자 선발지침·기타 내부결재에 따라 처리합니다.

2023. 6.

공주대학교학생생활관장 직인생략