KONGJU NATIONAL UNIV.



Cheonan · Sejong · Kongju · Yesan

2024학년도 2학기 학생생활관 운영 계획

공주대학교 학생생활관 산업과학대학분관

목 차



01 학생생활관 공사 현황(신축 및 금오사 리모델링)

02 예산캠퍼스 운영 계획(수용인원, 생활관비, 선발일정)

03 옥룡캠퍼스 운영 계획(수용인원, 생활관비, 셔틀버스 운행 등)

학생생활관 공사 현황(신축 생활관)

신축 생활관 관련

- 공사 기간: `24년 9월 중순 ~ `25년 2월
- 내부 체육관: 금오사 3개 호실 크기 체육관 운영 예정
- 외부 체육관: 금오사 체육관은 탁구장으로 운영 예정
- 편의점: 신축 생활관 1층 카페 형식의 편의점을 운영
- 수용인원: 210명
- 운영: 2025학년도 1학기 부터 운영 예정



학생생활관 공사 현황(금오사 리모델링)

금오사 리모델링 관련

- 6월 말: 공사 준비
- 7월 ~ 8월: 공동 가설, 가구 및 집기류, 내부 마감 철거
- 9월 ~ 10월: 조적/방수/미장공사, 경량천장들/수장공사
- 11월 ~ `25년 2월: 실내마감공사, 가구설치, 준공검사/품질 점검
- 수용인원: 210명
- 운영: 2025학년도 1학기 부터 운영 예정



운영계획(예산 캠퍼스_예지사)

예지사 수용 가능 인원

단위: 명

생활관	성별	정원	비고
예지사 (2인실)	남자	80	
	여자	80	
예지사 게스트 (2인실)	여자	14	
합계		174	

운영 계획(예산 캠퍼스_예지사)

예지사 생활관비

단위: 원

생활관	관리비	식비	합계
예지사 (2인실)	868,870	779,640	1,648,510
예지사 게스트 (2인실)	미정	779,640	미정

※ 예지사 게스트(예지사 호실의 2배 크기) 관리비는 예지사(2인실)보다 높을 예정

운영 계획(옥룡 캠퍼스)

옥룡 캠퍼스 수용 가능 인원

단위: 명

생활관	층	남자	여자	비고
옥룡 캠퍼스 (2인실)	1층	34	-	
	2층	62	-	
	3층	-	62	
	4층	-	34	
합계		96	96	총 인원192

운영 계획(옥룡 캠퍼스)

옥룡 캠퍼스 생활관비

단위: 원

생활관	관리비	식비	합계
옥룡 캠퍼스 (2인실)	미정	-	미정

※ 관리비는 80~85만원에서 결정 예정, 식비는 없으며 본인이 직접 식사 해결

옥룡 캠퍼스 생활관 시설

옥룡 캠퍼스 생활관 사진: 관생호실



호실(침대)



호실(옷장)



호실(원형테이블)

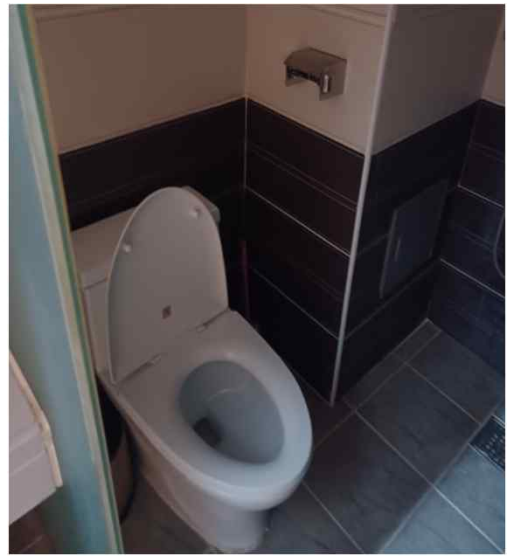

호실(화장실)

※ 호실 가구(침대 2, 옷장2, 원형테이블1, 의자2), 화장실(세면대, 변기, 샤워기)

옥룡 캠퍼스 생활관 시설

옥룡 캠퍼스 생활관 사진: 공용시설



1층 로비

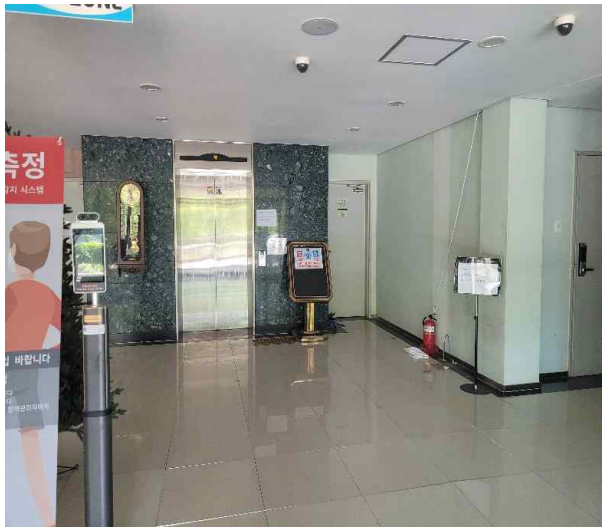

생활관 입구



1층 휴게실

옥룡 캠퍼스 생활관 시설

옥룡 캠퍼스 생활관 사진: 공용시설



독서실

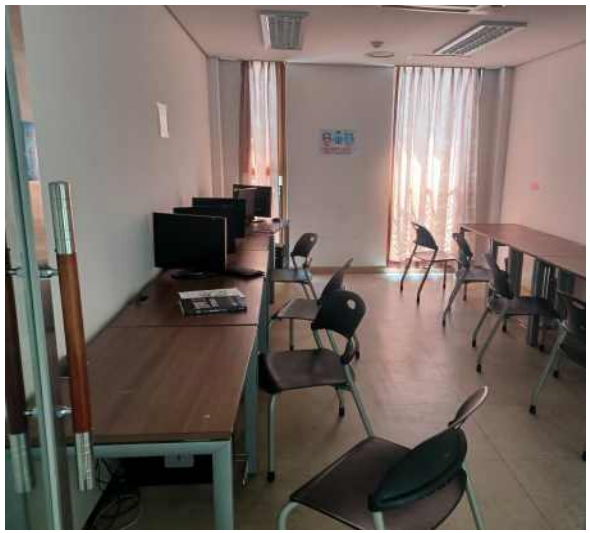

PC실



공용 세탁실
(남, 여 분리)

운영 계획(옥룡 캠퍼스 생활관)

옥룡 캠퍼스 셔틀버스 운행 계획: 등교

- 오전 9시, 10시 예산 캠퍼스 도착 예정(2회 운행)
- 약 50분 소요 예상

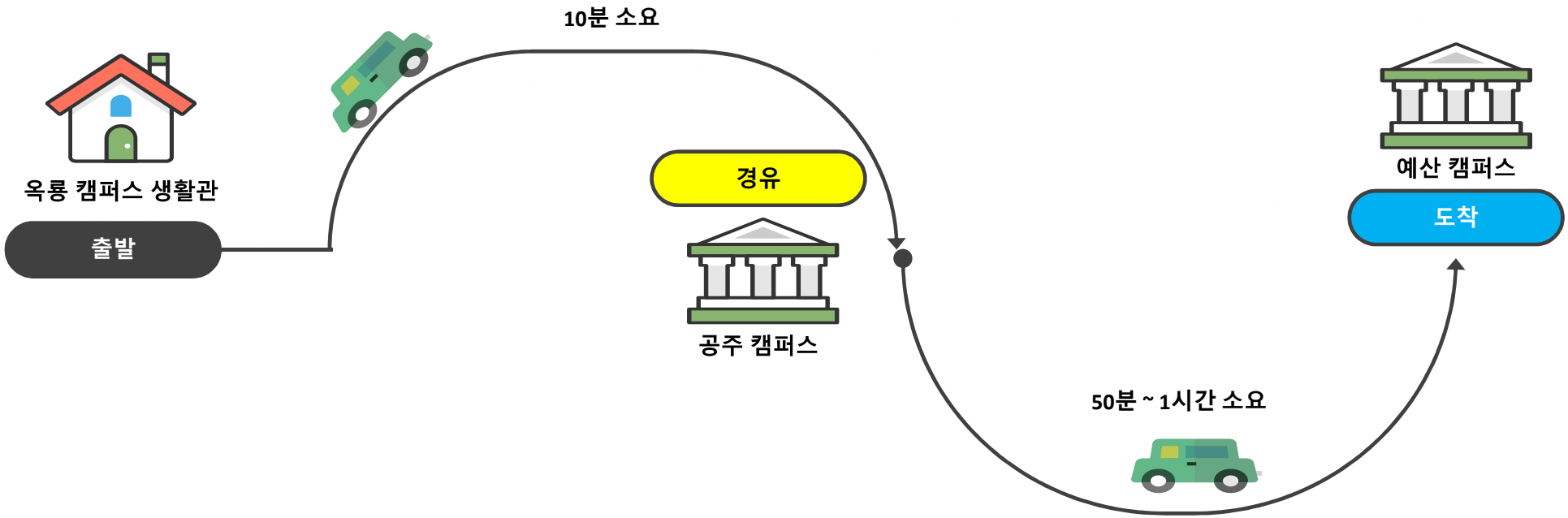

운영 계획(옥룡 캠퍼스 생활관)

옥룡 캠퍼스 셔틀버스 운행 계획: 하교

- 오후 17시, 18시 옥룡 캠퍼스 생활관 도착(2회 운행)
- 약 50분 소요 예상

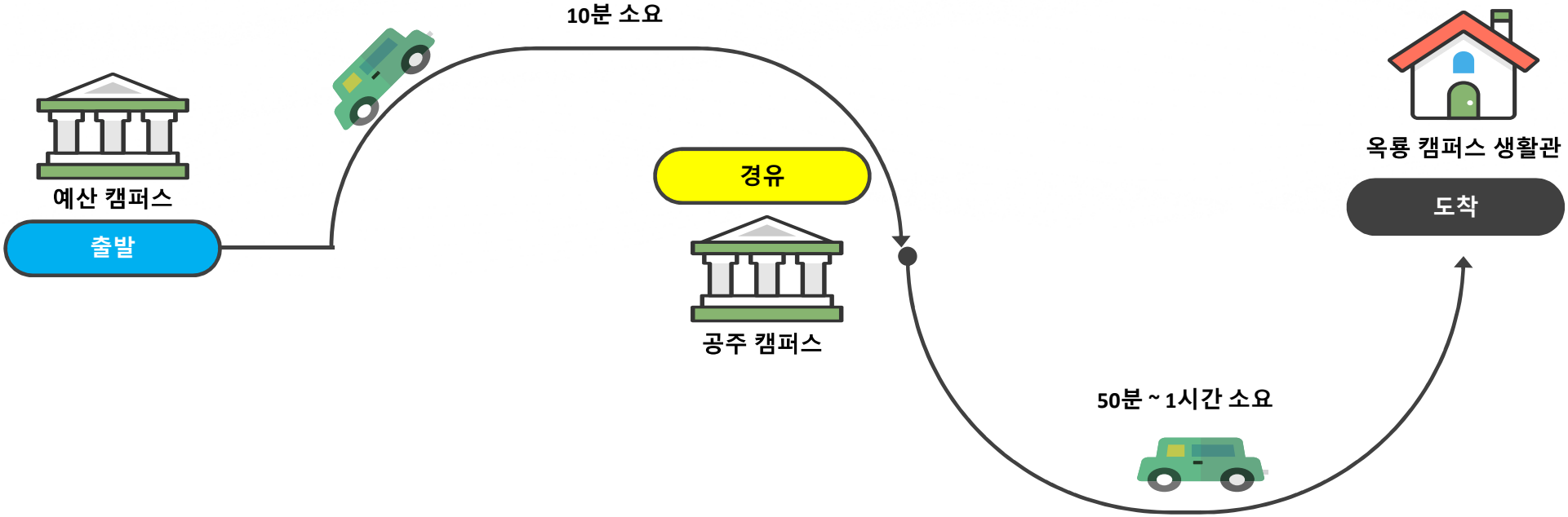

운영 계획(2학기 선발일정)

□ 선발 일정(예정)

신청대상	신청 구분	안내문 공고일	입실 신청 (증빙서류 제출)	결과 발표	생활관비 납부 (납부고지서 출력)	룸메이트 신청
재학생 (복학예정자 포함)	최초신청	'24. 6. 12.(수)	'24. 6. 18.(화) 09:00 ~ 7. 2.(화) 18:00	'24. 7. 8.(화) 14:00	'24. 7. 10.(수) 09:00 ~ 7. 12.(금) 23:00	'24. 8. 21.(수) 09:00 ~ 8. 22.(목) 23:00
1차 추가모집	추가신청	'24. 7. 16.(화)	'24. 7. 17.(수) 09:00 ~ 7. 24.(수) 18:00	'24. 7. 29.(월) 14:00	'24. 7. 30.(수) 09:00 ~ 8. 2.(금) 23:00	
2차 추가모집	추가신청	'24. 8. 6.(화)	'24. 8. 7.(수) 09:00 ~ 8. 13.(화) 18:00	'24. 8. 14.(수) 14:00	'24. 8. 16.(금) 09:00 ~ 8. 19.(월) 23:00	
호실배정	8. 28.(수) 14:00		입실일		8. 31.(토) 10:00~	

* 위 일정은 모집 상황과 생활관 사정(여석 등)에 따라 변경될 수 있습니다.

KONGJU NATIONAL UNIV.



감사합니다